



Extrait du Etude monographique du 0,50F Marianne de Béquet

<http://050mariannedebequet.spipfactory.com/spip.php?article19>

Services d'acheminement du courrier

- Etude postale - Services postaux du régime intérieur -



Date de mise en ligne :

Copyright © Etude monographique du 0,50F Marianne de Béquet - Tous droits réservés



M^{rs} et M^{me} Pradon
63 - S^t Georges de Mons

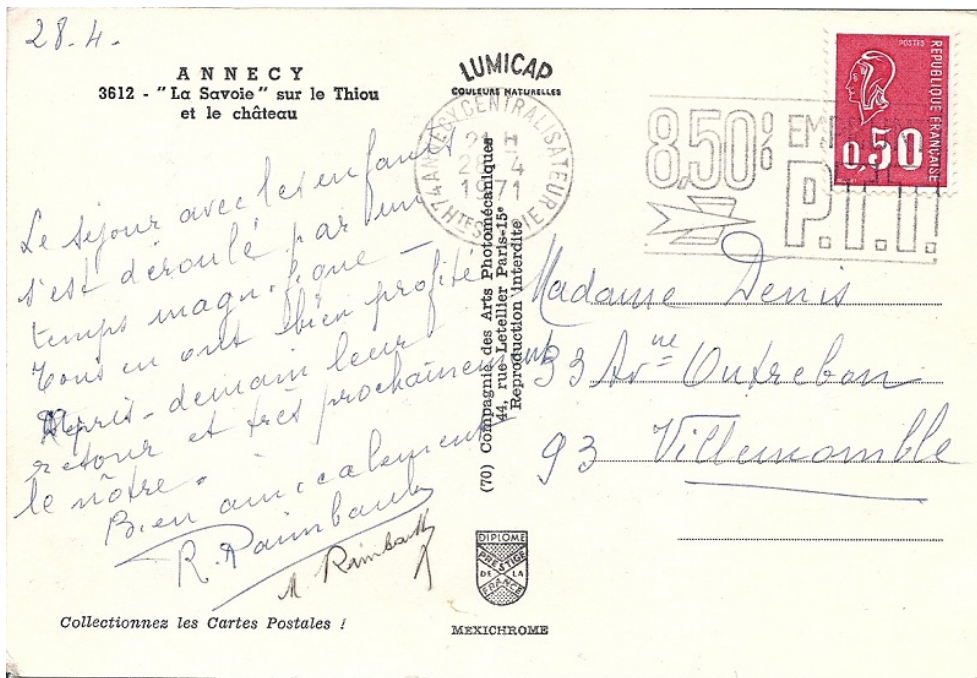





FOURNITURES ÉLECTRO-INDUSTRIELLES EN GROS
VARENNE & FILS

10, rue Barrière

Boîte Postale 197



ACIERIES DES ANCIZES
Ets AUBERT ET DUVAL

63 - LES ANCIZES



Envoi de la Banque de France à **SAINT-QUENTIN (765)**

à la **BANQUE de FRANCE**

BOITE POSTALE 140-01

75049 PARIS CEDEX 01

Réf. . 536





Segallais et Bouchard
2 rue de Vaucelles B.P. 6102
14003. CAEN CEDEX



Laboratoire Bonier - Gendre.

62 rue Bonnatand.

63000 . Clermont - Ferrand.







H GOUTARD
Le Noisier
Route de Juvain
Yeule 72

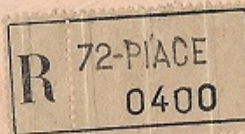

Maître GUENEGO

Huissier de Justice

80, Boulevard de la République

61 ALENCON











R 89-NOYERS
9382



Monsieur H U A R D, Georges,
Agent U.A.P. - Séquanaise
89390 - R A V I E R E S.

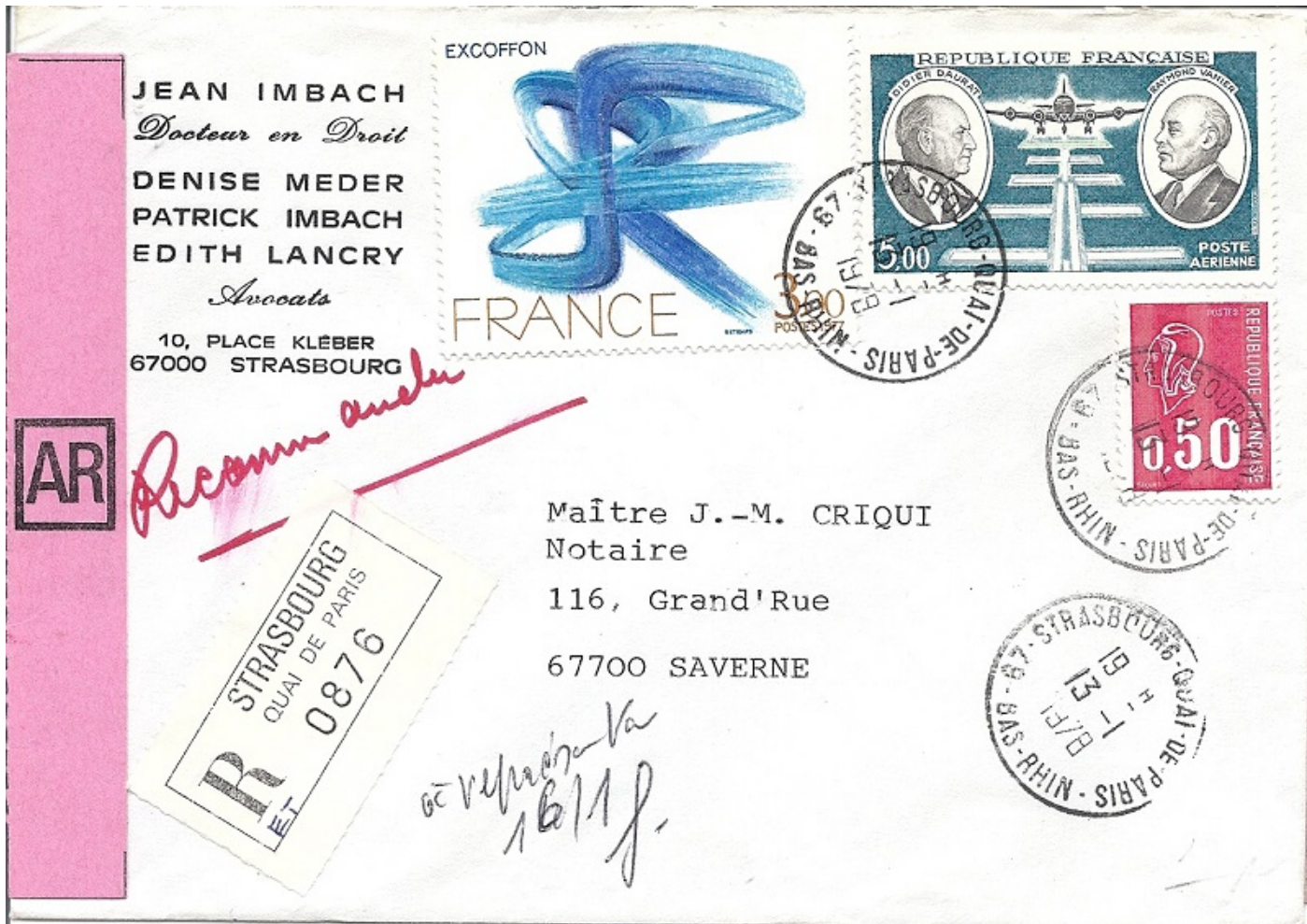



Valeur déclarée 4000 F quatre mille francs
Exp: y Abon D.P. 17 Place Darcys 21000 Dijon



6h 95

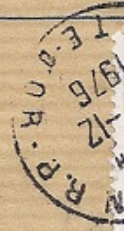

Monsieur Duponchel
17, rue Victor Guichard
89100 Sens



MARSEY









Pneumatique



M^{re} HUCHO

102 Vots Indermou
114 rue de Turin
- Paris -



Services d'acheminement du courrier

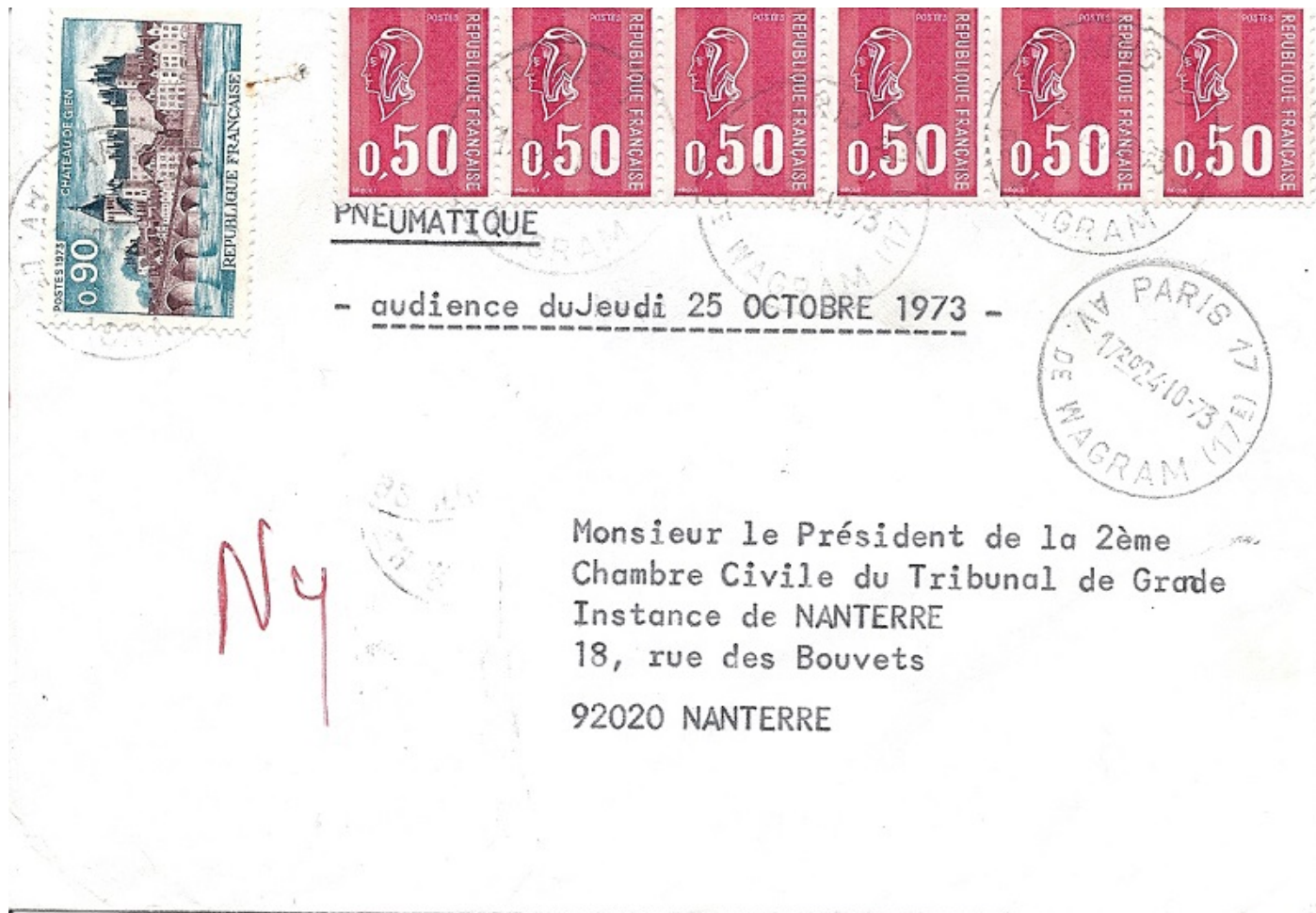



PNEUMATIQUE

GREFFE DES REFERES de NANTERRE

179-191 Avenue Joliot Curie



NANTERRE CEDEX 92020

MIX

HORS SAC

Département : 03 ALLIER

Date et heure de dépôt :

27 MARS 1973 - 18 Heures

(A Indiquer par le Correspondant)



LA MONTAGNE
Centre-France

28, RUE MOREL-LADEUIL

A livrer en gare **CLERMONT-FERRAND**

(Puy-de-Dôme)



PARTI SOCIALISTE
Fédération de l'ARDÈCHE
86, Rue de la République
07130 SAINT PERAY



COOP. RHÔNE - MÉDITERRANÉE

A l'attention de Monsieur BERARDI

Avenue de Chabeuil -

26000 VALENCE



Emplacement réservé au Service

Timbre
à
date

Enregistrement
de l'ordre

DANS VOTRE INTÉRÊT
DÉPOSEZ VOS ORDRES 4 JOURS A L'AVANCE

Une
moment
Un o
une seule
A ces
personne



INDANCES

oit être acquittée au
du courrier parvenant à
nt une seule période.
au courrier de plusieurs
aile, domestique).

Les o
Receveur du Bureau desservant la destination
Dans ces deux
valeur égale à l'
montant.

Durée ma
Courrier a
Courrier a
localité :



gûcher, adressé sous enveloppe au
remis au préposé.
timbres-poste d'une
bancaire de même

te dans la même

Apposer
le mot



Dépôt de l'ordre

Timbre
à
date





font
no 755 A

ORDRE DE RÉEXPÉDITION
(changement d'adresse TEMPORAIRE)

RÉSERVÉ AU SERVICE

Numéro d'ordre	Numéro de tournée	Date
1064	12	29-11-74

Nouvel Avis



Je demande la réexpédition de mon courrier, conformément figurant ci-dessous et je déclare avoir pris connaissance des mentaires rappelées au verso.

Les télégrammes me seront réexpédiés à mes frais par la (rayez cette mention si vous désirez la réexpédition gratuite)

Nom (M., M ^{me} , M ^{lle})	Prénom	Signature
M ^{me} LAUZERIE	André	<i>Lauzerie</i>

Ancienne adresse : *Rue des Sapins N°1*
ST VIGOR LE GRAND
10400 BAYEUX

FAIRE SUIVRE

à partir du *1^{er} janvier* jusqu'à *novembre* *21-11-74*
jusqu'au inclus

Nouvelle adresse :

VOIR AU VERSO

65 1101 1 35 033 3. — 5-821





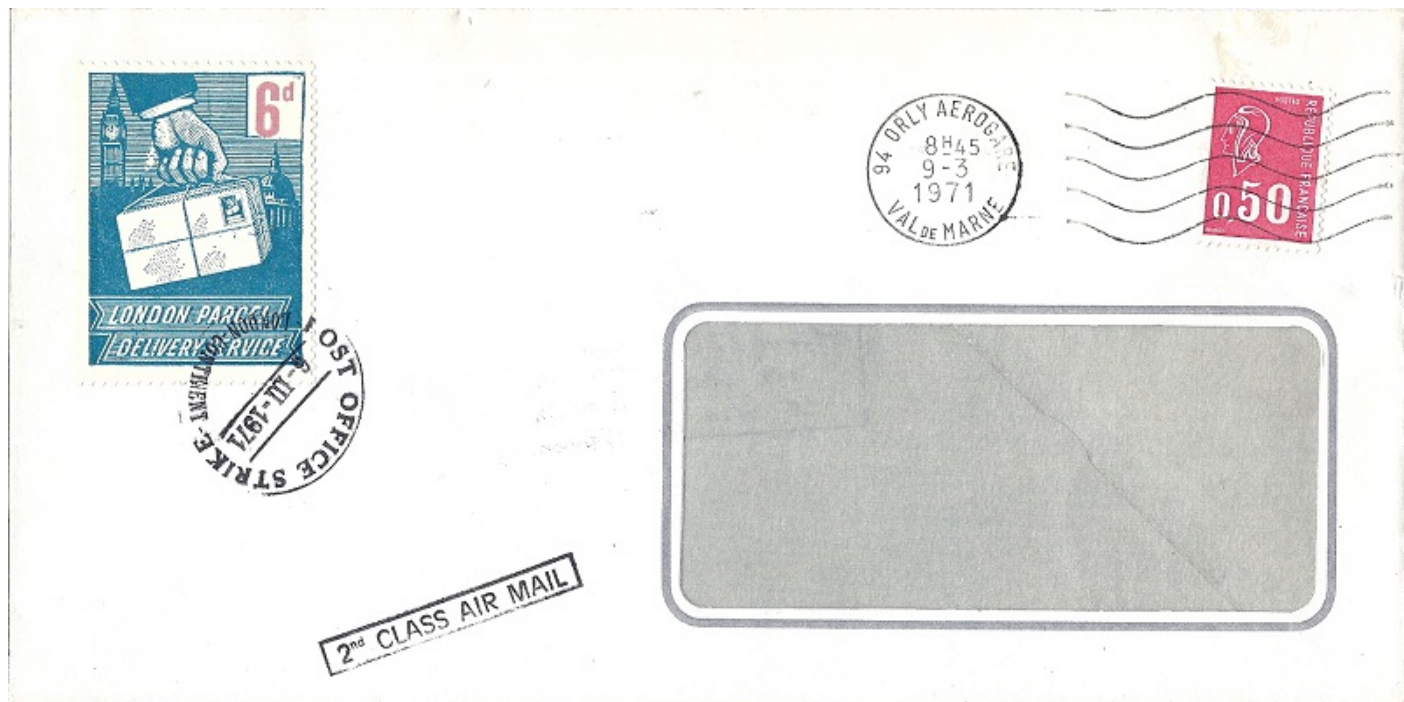

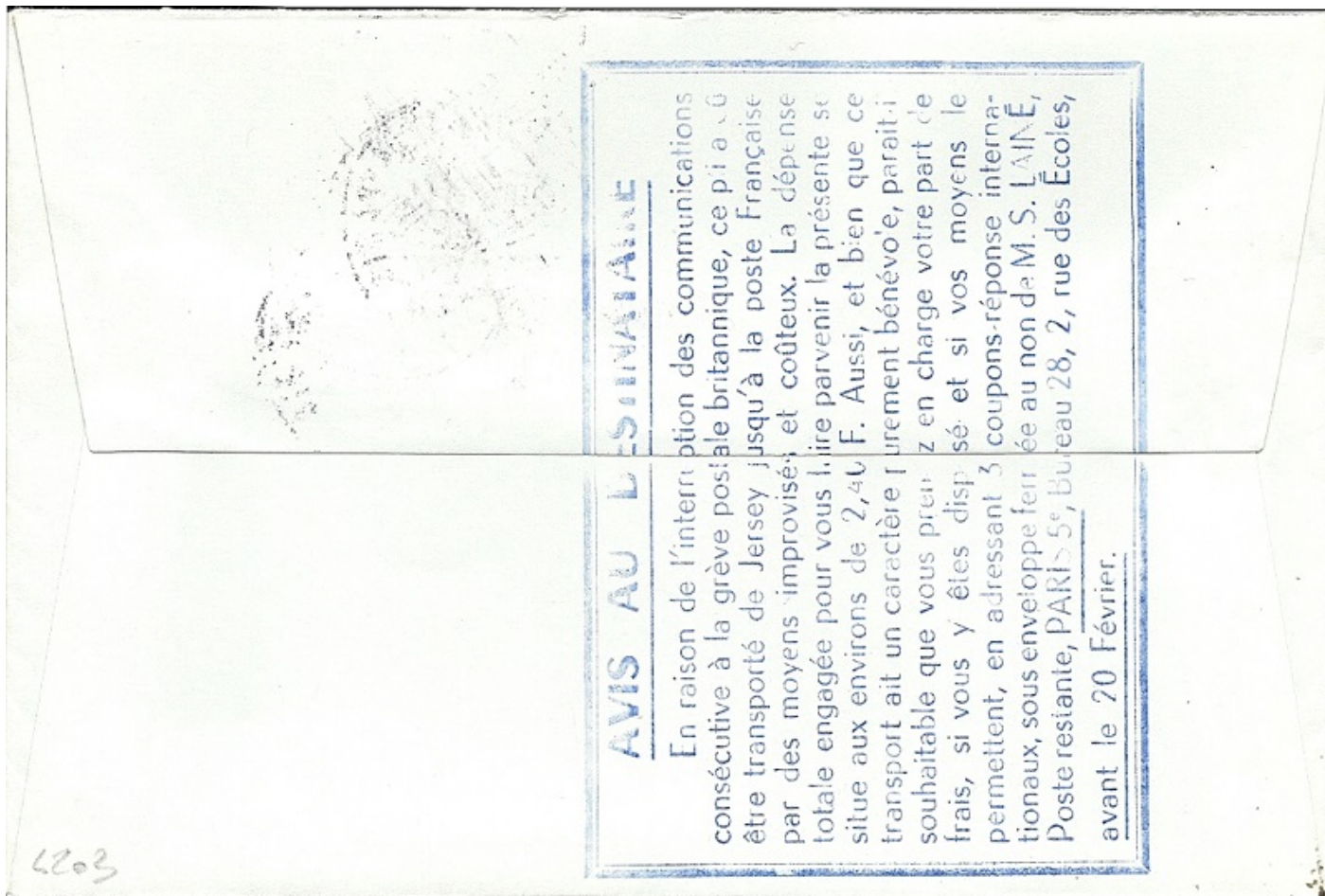

AVIS AU DESTINATAIRE

En raison de l'interruption des communications consécutives à la grève postale britannique, ce pli a dû être transporté de Jersey jusqu'à la poste Française par des moyens improvisés et coûteux. La dépense totale engagée pour vous faire parvenir la présente se situe aux environs de 2,40 F. Aussi, et bien que ce transport ait un caractère purement bénévole, paraît-il souhaitable que vous preniez en charge votre part de frais, si vous y êtes disposé et si vos moyens le permettent, en adressant 3 coupons-réponse internationaux, sous enveloppe fermée au nom de M. S. LAINÉ, Poste restante, PARIS 5^e, Bureau 28, 2, rue des Écoles, avant le 20 Février.

PAR AVION • AIR MAIL

S'S FRANCE
EN GREVE
CHENAL BLOQUE



Monsieur et Madame Le Dily
et leurs enfants
4 Rue Pierre Laplace
Yeu Les Tours 37300

JOHN DEERE
SERVICE TRANSPORT
45400 FLEURY-LES AUBRAIS - Boite Postale 13
Télex: 76537 - Téléphone: 87.17.81



Mrs MARIE (électricité)

Rue du Moulin

14000 Caen

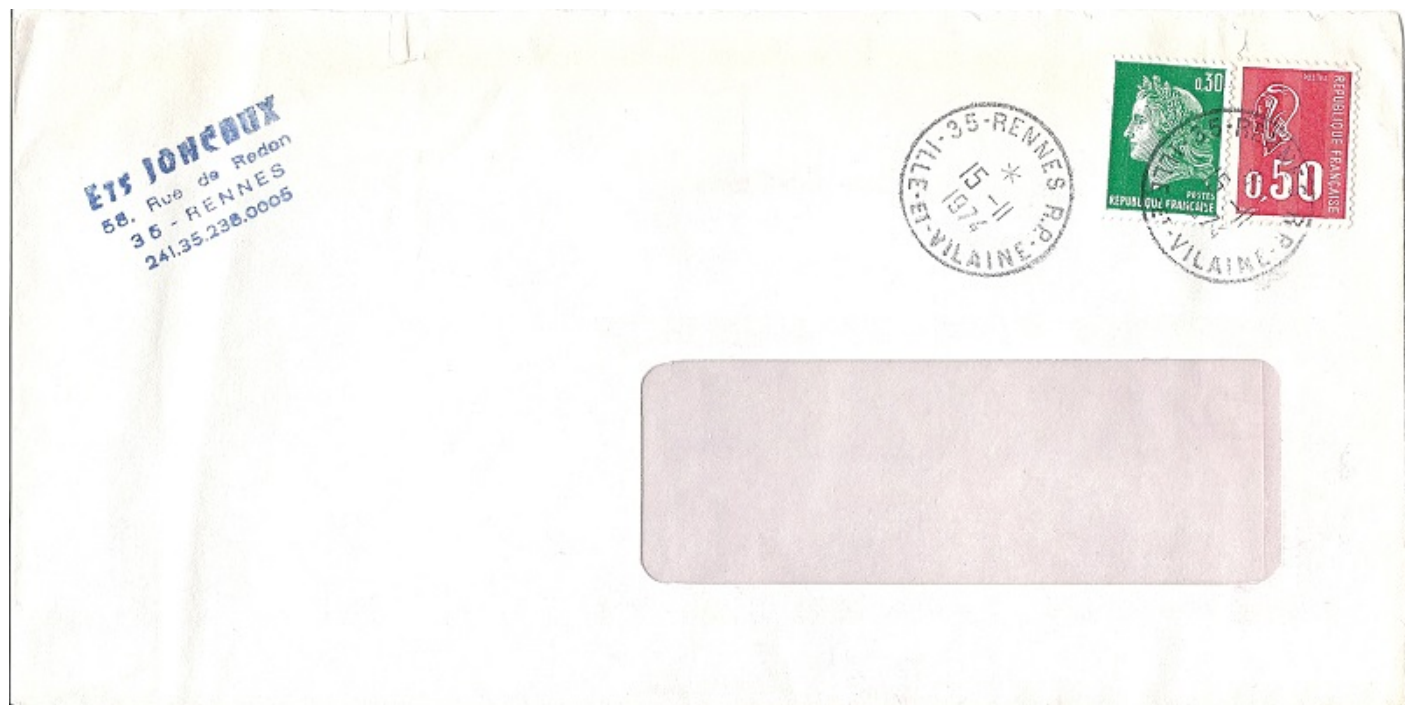



Guy VENOT
8, Av. H. BOISSIER
F- 91 - DRAVEIL

